

# GYMNASTIQUE RYTHMIQUE

DIMANCHE 23 AVRIL 2017

AU PALACIUM DE VILLENEUVE D'ASCQ

## DEMI-FINALE DES CHAMPIONNATS DE FRANCE

ÉQUIPES ET  
ENSEMBLES  
CATÉGORIE  
NATIONALE

ENTRÉE  
4€



Plus d'informations sur  
[www.vars-lm.com](http://www.vars-lm.com) ou sur notre **facebook VARS LM**





**VILLENEUVE D'ASCQ RYTHME ET SPORT – LILLE  
MÉTROPOLE**

Association loi de 1901

Déclarée à la Préfecture du Nord le 24 avril 1978

Agrément jeunesse et sport n°13 997 le 12 mai 1978

## Bienvenue au Palacium de Villeneuve d'Ascq

*La ville de VILLENEUVE D'ASCQ et le club du VARS-LM vous souhaitent la bienvenue à l'occasion des Demi-Finale des championnats de France Equipes et Ensembles catégorie Nationale.*

*Tous les membres du VARS-LM souhaitent à vos gymnastes de donner le meilleur d'elles-mêmes, en espérant que ce week-end soit une grande fête, au-delà des performances sportives.*

*Faites-vous plaisir sur le praticable, faites-nous plaisir en montrant de la belle Gymnastique Rythmique.*

*Les dirigeants du VARS-LM*

### Informations Générales

#### Contact

**M. Philippe KOZLOWSKI**, Président du VARS-LM

Portable : 06 43 88 98 02

e.mail : [president@vars-lm.fr](mailto:president@vars-lm.fr)

**Adresse du C.O.L.**

VARS-LM

39 rue Alexandre Detroy

59650 VILLENEUVE D'ASCQ

**Lieu de la compétition :**

Le PALACIUM,

Avenue du Pont de Bois

59650 VILLENEUVE D'ASCQ



**VILLENEUVE D'ASCQ RYTHME ET SPORT – LILLE  
MÉTROPOLE**

Association loi de 1901

Déclarée à la Préfecture du Nord le 24 avril 1978

Agrément jeunesse et sport n°13 997 le 12 mai 1978

**Pour se rendre au Palacium :**

**En Transport en Commun :**

De la **Gare SNCF "Lille-Europe"** - Prendre le Métro, ligne 2 vers St Philibert - Changer à Gare "Lille - Flandres" - Prendre la ligne 1 vers "4 Cantons" - Descendre à la station "Pont de Bois" - A la sortie du métro prendre à gauche - Prendre sur la droite l'avenue du Pont de Bois - Au rond point prendre à droite la rue Breughel - Le complexe sportif se trouve à 300 mètres sur la gauche.

De la **Gare SNCF "Lille-Flandres"** - Prendre le Métro, ligne 1 vers "4 Cantons" - Descendre à la station "Pont de Bois" - A la sortie du métro prendre à gauche - Prendre sur la droite l'avenue du Pont de Bois - Au rond point prendre à droite la rue Breughel - Le complexe sportif se trouve à 300 mètres sur la gauche.

**En Voiture :**

**En venant de Lille, Paris, Valenciennes ou Bruxelles** - Direction Villeneuve d'Ascq - Sortie "Pont de Bois – Stadium Lille Métropole" - *Les voitures peuvent tourner à gauche* pour passer sous la voie rapide - direction " Pont de Bois – Stadium Lille Métropole – Université Lille 3 »

(Le Palacium est après le feu rouge sur la gauche mais il n'y a pas de stationnement possible) mais après le rond point, se trouve l'entrée des parkings S1 & S2 - L'entrée du Palacium est à 250 mètres à pied.

Les bus doivent poursuivre sur la voie latérale afin de passer sous la voie rapide en suivant le fléchage " Château – Flers Bourg" et reprendre l'autre latérale dans le sens inverse - Après le Stadium Lille Métropole au feu rouge direction "Pont de Bois – Université Lille 3 -Stadium Lille Métropole " - Au rond point, prendre la 3ème voie (rue Breughel à droite de l'Espace Berthez) - A l'entrée du complexe sportif, il y a un parking Bus qui est interdit aux voitures.

**En venant de Tourcoing - Gand** - Suivre "Paris - Bruxelles - Sortie 5 " Flers – Château – Pont de Bois" Rester sur la latérale - Après le Stadium Lille Métropole - feu rouge direction "Pont de Bois – Université Lille 3 -Stadium Lille Métropole " (Le Palacium est après le feu rouge sur la gauche mais il n'y a pas de stationnement possible) mais après le rond point, se trouve l'entrée des parkings S1 & S2 - L'entrée du Palacium est à 250 mètres à pied.

**Les parkings derrière le complexe sportif sont privés**, réservés aux habitants des résidences. **Il est interdit de les utiliser**. Les parkings ne sont pas gardés et le COL décline toute responsabilité en cas de détériorations ou vandalisme. Il est interdit de se stationner sur les pelouses.

L'entrée du Palacium à l'arrière ne sera autorisée qu'aux Gymnastes. L'entrée du Public se fait à l'avant du Palacium face au parking S5.

**VILLENEUVE D'ASCQ RYTHME ET SPORT – LILLE  
MÉTROPOLE**

Association loi de 1901

Déclarée à la Préfecture du Nord le 24 avril 1978

Agrément jeunesse et sport n°13 997 le 12 mai 1978

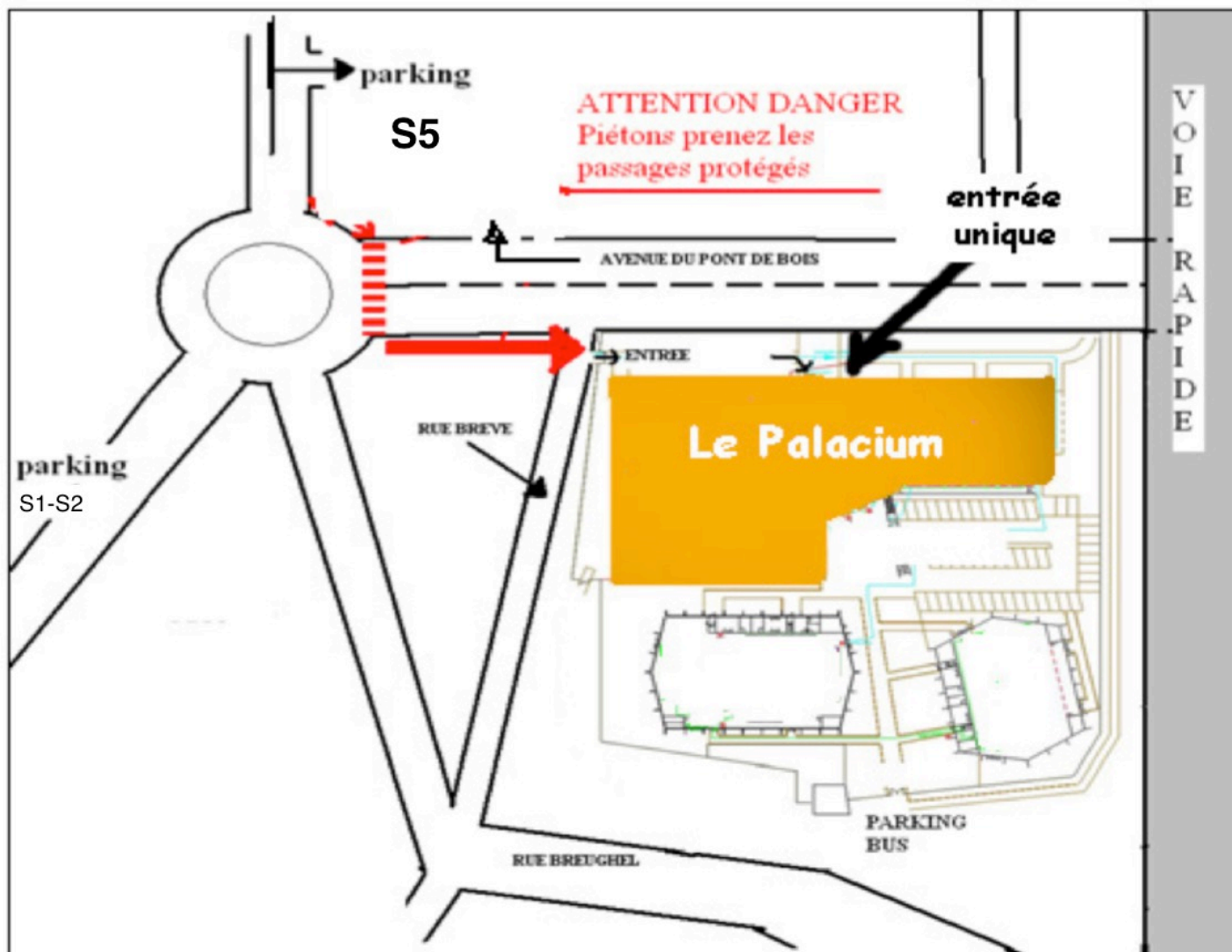

**VILLENEUVE D'ASCQ RYTHME ET SPORT – LILLE  
MÉTROPOLE**

Association loi de 1901

Déclarée à la Préfecture du Nord le 24 avril 1978

Agrément jeunesse et sport n°13 997 le 12 mai 1978





**VILLENEUVE D'ASCQ RYTHME ET SPORT – LILLE  
MÉTROPOLE**

Association loi de 1901

Déclarée à la Préfecture du Nord le 24 avril 1978

Agrément jeunesse et sport n°13 997 le 12 mai 1978

**Accueil des clubs**

**Entrée annexe derrière le palacium**

**Horaires d'ouvertures** Dimanche 09h00 à 13h00

A votre arrivée, vous trouverez dans le dossier-club (Accréditations)

Suivant la réglementation de la Zone Nord

- une accréditation pour le chef de délégation
- une accréditation par entraîneur
- une accréditation par juge
- une accréditation par gymnaste participant

**Tous les documents : ordre de passage, échauffement, jury seront en téléchargement sur le site de la Zone Nord**

[www.ffgym.com](http://www.ffgym.com) ou <http://www.varslm.com>

**Accueil du public**

**Droits d'entrée**

Moins de 12 ans :	gratuit.
Non-Licenciés :	4,00 €
Licenciés FFG sur présentation de la licence :	2,00 €

**Billets en vente sur place à l'entrée principale**

**Restauration**

Un point buvette – restauration rapide sera également à votre disposition dans le gymnase.

Vous pourrez y trouver sandwiches, friandises, boissons diverses chaudes et froides.

**VILLENEUVE D'ASCQ RYTHME ET SPORT – LILLE  
MÉTROPOLE**

Association loi de 1901

Déclarée à la Préfecture du Nord le 24 avril 1978

Agrément jeunesse et sport n°13 997 le 12 mai 1978

**PLAN DU COMPLEXE SPORTIF**

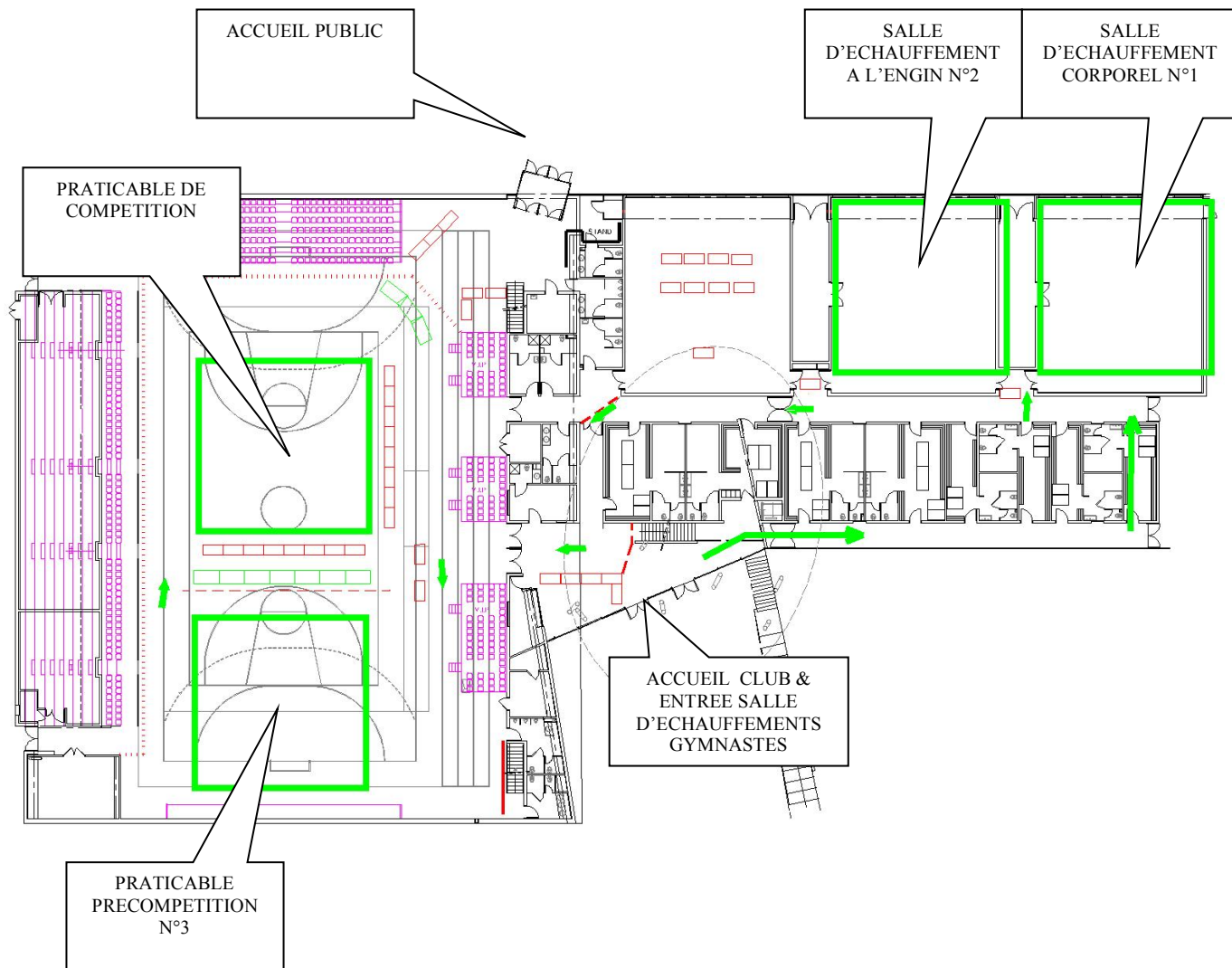



**VILLENEUVE D'ASCQ RYTHME ET SPORT – LILLE  
MÉTROPOLE**

Association loi de 1901

Déclarée à la Préfecture du Nord le 24 avril 1978

Agrément jeunesse et sport n°13 997 le 12 mai 1978

**Informations Générales Administratives et Techniques**

**Droits d'engagement :** ils doivent être réglés à la Zone Nord au préalable suivant les informations diffusées par la Zone.

**Forfaits :** ils doivent être déclarés suivant les informations diffusées par la Zone.

**Tous les documents :** ordre de passage, échauffement, jury seront en téléchargement sur le site [www.ffgym.fr](http://www.ffgym.fr) ou [www.varslm.com](http://www.varslm.com). Aucun document papier ne sera donné sur place.

**Musique:** Toutes les musiques sont à mettre sur DJGym.

**Avant le 17 Avril 2017 (délai de rigueur).**

**En cas de problème pour la musique, contacter [carodams59@gmail.com](mailto:carodams59@gmail.com).**

Afin de respecter vos droits sur les créations et montages musicaux, le club organisateur s'engage à respecter les droits d'auteur et de ne diffuser aucune des données enregistrées.

**Fiche :** Nous vous demandons 6 fiches pour toutes les catégories a l'accueil des clubs AVANT 13h00

**Les fiches Accréditation et Identification du club :** Elles doivent être envoyées à [deplacement@vars-lm.fr](mailto:deplacement@vars-lm.fr) avant le 17 avril 2017.

Il n'y a pas de chèque de caution.

**Reunion de Juge à 12h30 obligatoire**

**Contrôle des licences et des engins :** il sera effectué avant le passage des gymnastes.

**Photographes :** L'accès au plateau de compétition est autorisé aux photographes ayant fait une demande auprès de la Zone Nord : [ffgym.zonenord@wanadoo.fr](mailto:ffgym.zonenord@wanadoo.fr)

ATTENTION : les salles d'échauffement et les aires de compétition sont interdites au public et réservées aux gymnastes et entraîneurs munis de leur badge. Il est déconseillé de laisser des vêtements dans les vestiaires. L'organisation décline toute responsabilité en cas de vol ou détériorations





**VILLENEUVE D'ASCQ RYTHME ET SPORT – LILLE  
MÉTROPOLE**

Association loi de 1901

Déclarée à la Préfecture du Nord le 24 avril 1978

Agrément jeunesse et sport n°13 997 le 12 mai 1978

**Horaires prévisionnels :**

**ATTENTION** : les horaires sont susceptibles de modification : les horaires définitifs seront communiqués officiellement par la Zone Nord

**9h00** Ouverture de la salle

**Coupe Formation 4**

10h00 Début de la compétition CF4

**12H30 Réunion des juges**

**13h30** Equipe Nationale  
National Duo TC et 13 ans et -  
Ensemble National TC

**15h30** Ensemble National 10/11 ans  
Ensemble National 13 ans et –  
Ensemble National 15 ans et –  
Ensemble National 17 ans et –  
Ensemble National Esthétique

**PALMARES 16H45**

Des infos seront diffusées régulièrement sur le site internet du VARS-LM

<http://www.vars-lm.com/>

# CHAMPIONNAT DE ZONE ENSEMBLE NATIONAL / 23 AVRIL 2017 / VDASCQ

## LE MATIN CF 4

### REUNION DES JUGES 12H30

debut 13h30

13:30:00	1	Nat en Equipe 1	CALAIS
13:36:00	3	Nat en Equipe 1	NRGYM
13:42:00	5	Nat en Equipe 2	VILLENEUVE D'ASCQ - LM
13:48:00	7	Nat en Equipe 3/4	AG CAEN
13:54:00	9	Nat en Equipe 3/4	VILLENEUVE D'ASCQ - LM
14:00:00	11	Nat en Equipe 3/4	ST LO
14:06:00	13	Nat Duo TC	BOURG ACHARD
14:12:00	15	Nat Duo TC	ST LO
14:18:00	17	Nat Duo TC	LILLE
14:24:00	19	Nat Duo TC	NRGYM
14:30:00	21	Nat Duo TC	ARQUES
14:36:00	23	Nat Duo TC	VILLENEUVE D'ASCQ - LM
14:42:00	25	Nat Duo TC	ARRAS
14:48:00	27	Nat Duo TC	FALATSE
14:54:00	29	Nat Duo TC	BONSECOURS
15:00:00	31	Indiv 1 CALAIS	Mélanie DUVAL
15:06:00	33	Indiv 1 VILLENEUVE D'ASCQ - LM	Carole MISRACHI
15:12:00	35	Indiv 2 VILLENEUVE D'ASCQ - LM	Nadège COULON
15:18:00	37	Indiv 3 VILLENEUVE D'ASCQ - LM	Romane LEROY

13:33:00	2	Nat Ens TC	ARRAS
13:39:00	4	Nat Ens TC	LILLE
13:45:00	6	Nat Ens TC	TOURCOING
13:51:00	8	Nat Ens TC	BOULOGNE
13:57:00	10	Nat Ens TC	VILLENEUVE D'ASCQ - LM
14:03:00	12	Nat Duo 13 ans et -	AG CAEN
14:09:00	14	Nat Duo 13 ans et -	ARQUES
14:15:00	16	Nat Duo 13 ans et -	BONSECOURS
14:21:00	18	Nat Duo 13 ans et -	HENIN
14:27:00	20	Nat Duo 13 ans et -	BOULOGNE
14:33:00	22	Indiv 1 AG CAEN	Hanaé LESTEUR
14:39:00	24	Indiv 2 AG CAEN	Loan LESTEUR
14:45:00	26	Indiv 1 VILLENEUVE D'ASCQ - LM	Jama RAHMAOUI
14:51:00	28	Indiv 2 VILLENEUVE D'ASCQ - LM	Coline DRAGN
14:57:00	30	Indiv 1 ST LO	Melanie JAMARD
15:03:00	32	Indiv 2 ST LO	Elisa CRECHEMORE
15:09:00	34	Indiv 1 NRGYM	Emma DELAINE
15:15:00	36	Indiv 2 NRGYM	Ashley JULIEN

debut 15h40

15:40:00	1	Nat Ens 10/11 ans	ARQUES
15:46:00	3	Nat Ens 10/11 ans	CALAIS
15:52:00	5	Nat Ens 10/11 ans	VILLENEUVE D'ASCQ - LM
15:58:00	7	Nat Ens 15 ans et -	LOMME
16:04:00	9	Nat Ens 15 ans et -	BONSECOURS
16:10:00	11	Nat Ens 15 ans et -	ST LO
16:16:00	13	Nat Ens 15 ans et -	TOURCOING
16:22:00	15	Nat Ens 15 ans et -	ARQUES
16:28:00	17	Nat Esthétique	FALATSE
16:34:00	19	Nat Esthétique	VILLENEUVE D'ASCQ - LM

15:43:00	2	Nat Ens 13 ans et -	NRGYM
15:49:00	4	Nat Ens 13 ans et -	TOURCOING
15:55:00	6	Nat Ens 13 ans et -	CALAIS
16:01:00	8	Nat Ens 13 ans et -	VILLENEUVE D'ASCQ - LM
16:07:00	10	Nat Ens 13 ans et -	ARRAS
16:13:00	12	Nat Ens 13 ans et -	AG CAEN
16:19:00	14	Nat Ens 17 ans et -	VILLENEUVE D'ASCQ - LM
16:25:00	16	Nat Ens 17 ans et -	AG CAEN
16:31:00	18	Nat Ens 17 ans et -	NRGYM
16:37:00	20	Nat Ens 17 ans et -	LOMME

PALMARES 16H45



# DIMANCHE 23 AVRIL 2017 VILLENEUVE D'ASCQ rotation 1

CATEGORIE	CLUBS	Echauffement Coponelle	Engin 1 Petite Salle	Contrôle engin	Engin 2 Demi Topis	Engin 3 Topis Complet	Engin 4 Demi Topis	Concentration	Passage	TEMPS DE PASSAGE
1	Nat en Equipe 1	00:25	00:15	00:06	00:15	00:10	0:10	0:04	X	0:03:00
2	Nat Ens TC	12:05:00	12:30:00	12:45:00	12:51:00	13:06:00	13:16:00	13:26:00	13:30:00	0:03:00
3	Nat en Equipe 1	12:08:00	12:33:00	12:48:00	12:54:00	13:09:00	13:19:00	13:29:00	13:33:00	0:03:00
4	Nat Ens TC	12:11:00	12:36:00	12:51:00	12:57:00	13:12:00	13:22:00	13:32:00	13:36:00	0:03:00
5	Nat en Equipe 2	12:14:00	12:39:00	12:54:00	13:00:00	13:15:00	13:25:00	13:35:00	13:39:00	0:03:00
6	Nat Ens TC	12:17:00	12:42:00	12:57:00	13:03:00	13:18:00	13:28:00	13:38:00	13:42:00	0:03:00
7	Nat en Equipe 3/4	12:20:00	12:45:00	13:00:00	13:06:00	13:21:00	13:31:00	13:41:00	13:45:00	0:03:00
8	Nat Ens TC	12:23:00	12:48:00	13:03:00	13:09:00	13:24:00	13:34:00	13:44:00	13:48:00	0:03:00
9	Nat en Equipe 3/4	12:26:00	12:51:00	13:06:00	13:12:00	13:27:00	13:37:00	13:47:00	13:51:00	0:03:00
10	Nat Ens TC	12:29:00	12:54:00	13:09:00	13:15:00	13:30:00	13:40:00	13:50:00	13:54:00	0:03:00
11	Nat en Equipe 3/4	12:32:00	12:57:00	13:12:00	13:18:00	13:33:00	13:43:00	13:53:00	13:57:00	0:03:00
12	Nat Duo 13 ans et -	12:35:00	13:00:00	13:15:00	13:21:00	13:36:00	13:46:00	13:56:00	14:00:00	0:03:00
13	Nat Duo TC	12:38:00	13:03:00	13:18:00	13:24:00	13:39:00	13:49:00	13:59:00	14:03:00	0:03:00
14	Nat Duo 13 ans et -	12:41:00	13:06:00	13:21:00	13:27:00	13:42:00	13:52:00	14:02:00	14:06:00	0:03:00
15	Nat Duo TC	12:44:00	13:09:00	13:24:00	13:30:00	13:45:00	13:55:00	14:05:00	14:09:00	0:03:00
16	Nat Duo 13 ans et -	12:47:00	13:12:00	13:27:00	13:33:00	13:48:00	13:58:00	14:08:00	14:12:00	0:03:00
17	Nat Duo TC	12:50:00	13:15:00	13:30:00	13:36:00	13:51:00	14:01:00	14:11:00	14:15:00	0:03:00
18	Nat Duo 13 ans et -	12:53:00	13:18:00	13:33:00	13:39:00	13:54:00	14:04:00	14:14:00	14:18:00	0:03:00
19	Nat Duo TC	12:56:00	13:21:00	13:36:00	13:42:00	13:57:00	14:07:00	14:17:00	14:21:00	0:03:00
20	Nat Duo 13 ans et -	13:02:00	13:27:00	13:42:00	13:48:00	14:03:00	14:13:00	14:23:00	14:27:00	0:03:00
21	Nat Duo TC	13:05:00	13:30:00	13:45:00	13:51:00	14:06:00	14:16:00	14:26:00	14:30:00	0:03:00
22	Indiv 1 AG CAEN	13:08:00	13:33:00	13:48:00	13:54:00	14:09:00	14:19:00	14:29:00	14:33:00	0:03:00
23	Nat Duo TC	13:11:00	13:36:00	13:51:00	13:57:00	14:12:00	14:22:00	14:32:00	14:36:00	0:03:00
24	Indiv 2 AG CAEN	13:14:00	13:39:00	13:54:00	14:00:00	14:15:00	14:25:00	14:35:00	14:39:00	0:03:00
25	Nat Duo TC	13:17:00	13:42:00	13:57:00	14:03:00	14:18:00	14:28:00	14:38:00	14:42:00	0:03:00
26	Indiv 1 VILLENEUVE D'ASCQ - LM	13:20:00	13:45:00	14:00:00	14:06:00	14:21:00	14:31:00	14:41:00	14:45:00	0:03:00
27	Nat Duo TC	13:23:00	13:48:00	14:03:00	14:09:00	14:24:00	14:34:00	14:44:00	14:48:00	0:03:00
28	Indiv 2 VILLENEUVE D'ASCQ - LM	13:26:00	13:51:00	14:06:00	14:12:00	14:27:00	14:37:00	14:47:00	14:51:00	0:03:00
29	Nat Duo TC	13:29:00	13:54:00	14:09:00	14:15:00	14:30:00	14:40:00	14:50:00	14:54:00	0:03:00
30	Indiv 1 ST LO	13:32:00	13:57:00	14:12:00	14:18:00	14:33:00	14:43:00	14:53:00	14:57:00	0:03:00
31	Indiv 1 CALAIS	13:35:00	14:00:00	14:15:00	14:21:00	14:36:00	14:46:00	14:56:00	15:00:00	0:03:00
32	Indiv 2 ST LO	13:38:00	14:03:00	14:18:00	14:24:00	14:39:00	14:49:00	14:59:00	15:03:00	0:03:00
33	Indiv 1 VILLENEUVE D'ASCQ - LM	13:41:00	14:06:00	14:21:00	14:27:00	14:42:00	14:52:00	15:02:00	15:06:00	0:03:00
34	Indiv 1 NRGYM	13:44:00	14:09:00	14:24:00	14:30:00	14:45:00	14:55:00	15:05:00	15:09:00	0:03:00
35	Indiv 2 VILLENEUVE D'ASCQ - LM	13:47:00	14:12:00	14:27:00	14:33:00	14:48:00	14:58:00	15:08:00	15:12:00	0:03:00
36	Indiv 2 NRGYM	13:50:00	14:15:00	14:30:00	14:36:00	14:51:00	15:01:00	15:11:00	15:15:00	0:03:00
37	Indiv 3 VILLENEUVE D'ASCQ - LM	13:53:00	14:18:00	14:33:00	14:39:00	14:54:00	15:04:00	15:14:00	15:18:00	0:03:00



## DIMANCHE 23 AVRIL 2017 VILLENUEVE D'ASCQ rotation 2

CATEGORIE	CLUBS	Echauffement Coporelle	Engin 1 Petite Salle	Contrôle engin	Engin 2 Demi Tapis	Engin 3 Tapis Complet	Engin 4 Demi Tapis	Concentration	Passage	TEMPS DE PASSAGE
1	Nat Ens 10/11 ans	00:25	00:15	00:06	00:15	00:10	0:10	0:04	X	0:03:00
2	Nat Ens 13 ans et -	14:15:00	14:40:00	14:55:00	15:01:00	15:16:00	15:26:00	15:36:00	15:40:00	0:03:00
3	Nat Ens 10/11 ans	14:18:00	14:43:00	14:58:00	15:04:00	15:19:00	15:29:00	15:39:00	15:43:00	0:03:00
4	Nat Ens 13 ans et -	14:21:00	14:46:00	15:01:00	15:07:00	15:22:00	15:32:00	15:42:00	15:46:00	0:03:00
5	Nat Ens 10/11 ans	14:24:00	14:49:00	15:04:00	15:10:00	15:25:00	15:35:00	15:45:00	15:49:00	0:03:00
6	Nat Ens 13 ans et -	14:27:00	14:52:00	15:07:00	15:13:00	15:28:00	15:38:00	15:48:00	15:52:00	0:03:00
7	Nat Ens 15 ans et -	14:30:00	14:55:00	15:10:00	15:16:00	15:31:00	15:41:00	15:51:00	15:55:00	0:03:00
8	Nat Ens 13 ans et -	14:33:00	14:58:00	15:13:00	15:19:00	15:34:00	15:44:00	15:54:00	15:58:00	0:03:00
9	Nat Ens 15 ans et -	14:36:00	15:01:00	15:16:00	15:22:00	15:37:00	15:47:00	15:57:00	16:01:00	0:03:00
10	Nat Ens 13 ans et -	14:39:00	15:04:00	15:19:00	15:25:00	15:40:00	15:50:00	16:00:00	16:04:00	0:03:00
11	Nat Ens 15 ans et -	14:42:00	15:07:00	15:22:00	15:28:00	15:43:00	15:53:00	16:03:00	16:07:00	0:03:00
12	Nat Ens 13 ans et -	14:45:00	15:10:00	15:25:00	15:31:00	15:46:00	15:56:00	16:06:00	16:10:00	0:03:00
13	Nat Ens 15 ans et -	14:48:00	15:13:00	15:28:00	15:34:00	15:49:00	15:59:00	16:09:00	16:13:00	0:03:00
14	Nat Ens 17 ans et -	14:51:00	15:16:00	15:31:00	15:37:00	15:52:00	16:02:00	16:12:00	16:16:00	0:03:00
15	Nat Ens 15 ans et -	14:54:00	15:19:00	15:34:00	15:40:00	15:55:00	16:05:00	16:15:00	16:19:00	0:03:00
16	Nat Esthétique	14:57:00	15:22:00	15:37:00	15:43:00	15:58:00	16:08:00	16:18:00	16:22:00	0:03:00
17	Nat Esthétique	15:00:00	15:25:00	15:40:00	15:46:00	16:01:00	16:11:00	16:21:00	16:25:00	0:03:00
18	Nat Esthétique	15:03:00	15:28:00	15:43:00	15:49:00	16:04:00	16:14:00	16:24:00	16:28:00	0:03:00
19	Nat Esthétique	15:06:00	15:31:00	15:46:00	15:52:00	16:07:00	16:17:00	16:27:00	16:31:00	0:03:00
20	Nat Esthétique	15:09:00	15:34:00	15:49:00	15:55:00	16:10:00	16:20:00	16:30:00	16:34:00	0:03:00
	Nat Ens 17 ans et -	15:12:00	15:37:00	15:52:00	15:58:00	16:13:00	16:23:00	16:33:00	16:37:00	0:03:00



**VILLENEUVE D'ASCQ RYTHME ET SPORT – LILLE  
MÉTROPOLE**

Association loi de 1901  
Déclarée à la Préfecture du Nord le 24 avril 1978  
Agrément jeunesse et sport n°13 997 le 12 mai 1978

## IDENTIFICATION DU CLUB

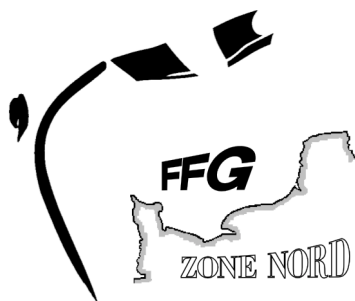

Fédération Française de Gymnastique

### CODE INFORMATIQUE

N° comité		N° départ.		N° association			

**Nom de l'association** (en toutes lettres) : .....

**Sigle de l'association** : .....

### Responsable du Déplacement

Nom : ..... Prénom : .....

Adresse : .....

Code Postal : ..... Ville : .....

Tél Personnel : ..... Professionnel : .....

### Responsable de la Délégation

(à joindre en cas de problème au cours de la compétition) :

Nom : ..... Prénom : .....

Adresse : .....

Code Postal : ..... Ville : .....

Tél Personnel : ..... Professionnel : .....

**Cette fiche doit être transmise IMPÉRATIVEMENT à [deplacement@vars-lm.fr](mailto:deplacement@vars-lm.fr) avant le 17 avril 2017.**



**VILLENUEVE D'ASCQ RYTHME ET SPORT – LILLE  
MÉTROPOLE**

Association loi de 1901

Déclarée à la Préfecture du Nord le 24 avril 1978

Agrément jeunesse et sport n°13 997 le 12 mai 1978

## ACCREDITATIONS

CODE INFORMATIQUE							
N° comité		N° départ.			N° association		

**NOM DU CLUB :** \_\_\_\_\_

**JUGE DU CLUB :**

**NOM :** \_\_\_\_\_

**Prénom :** \_\_\_\_\_

**Numéro de Licence :** \_\_\_\_\_

**ENTRAÎNEURS (1 par équipe) :**

1 - **NOM :** \_\_\_\_\_

**Prénom :** \_\_\_\_\_

**Numéro de Licence :** \_\_\_\_\_

2 - **NOM :** \_\_\_\_\_

**Prénom :** \_\_\_\_\_

**Numéro de Licence :** \_\_\_\_\_

3 - **NOM :** \_\_\_\_\_

**Prénom :** \_\_\_\_\_

**Numéro de Licence :** \_\_\_\_\_

4 - **NOM :** \_\_\_\_\_

**Prénom :** \_\_\_\_\_

**Numéro de Licence :** \_\_\_\_\_

**CHEF DE DÉLÉGATION : (1 si plus de 25 gymnastes)**

1 - **NOM :** \_\_\_\_\_

**Prénom :** \_\_\_\_\_

**Numéro de Licence :** \_\_\_\_\_

**GYMNASTES :**

**Nombre de Gymnastes (1 accréditation par gymnaste) :** \_\_\_\_\_

**Cette fiche doit être transmise IMPÉRATIVEMENT à [deplacement@varslm.fr](mailto:deplacement@varslm.fr) avant le 17 avril 2017.**