TRAMPOLINE

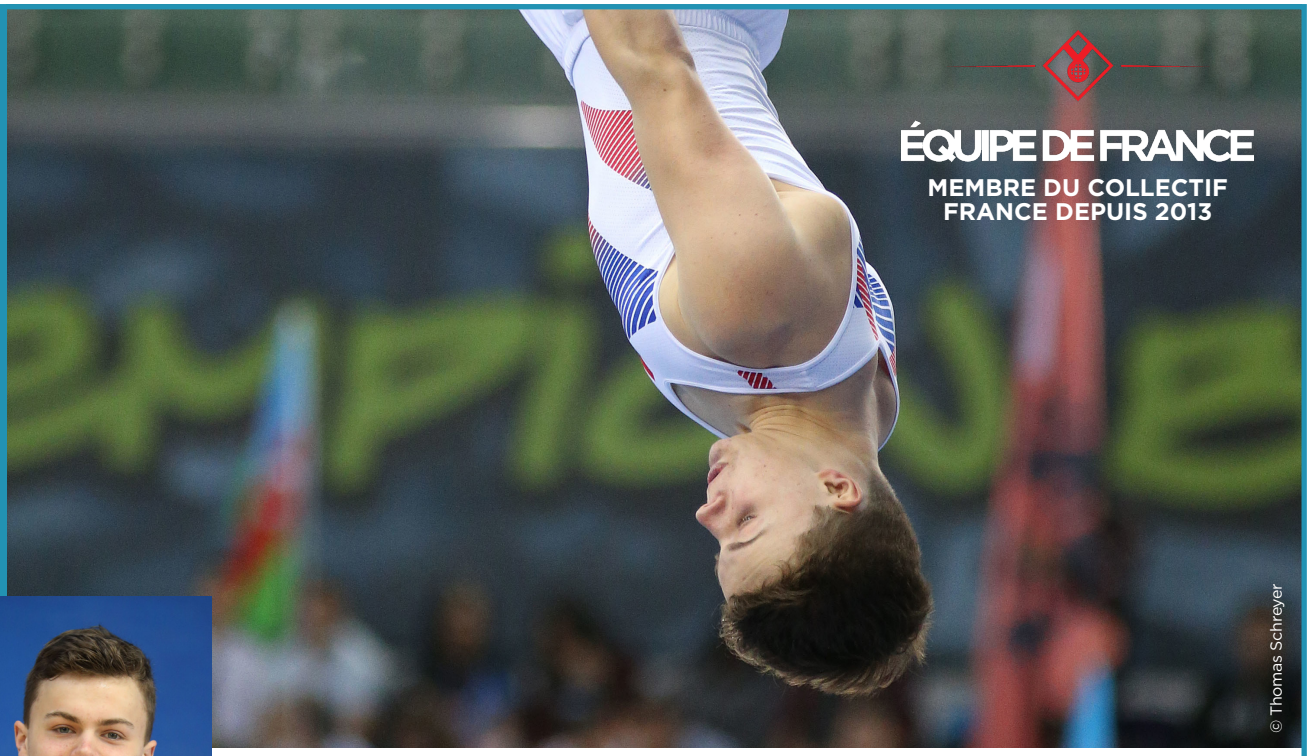

FLORESTAN RIOU

MÉDAILLÉ DE BRONZE PAR ÉQUIPE
CHAMPION DU MONDE EN TRAMPOLINE INDIVIDUEL
DOUBLE VICE-CHAMPION D'EUROPE JUNIOR

PALMARÈS

Championnat du monde par groupe d'âge	2018 : 9e en synchronisé 2017 : Médaillé de bronze en individuel 2015 : 12e en individuel 2014 : 18e en individuel 2013 : 9e en individuel
Championnat d'Europe	2021 : Médaillé de bronze par équipe et 13e en individuel 2018 : 6e en synchronisé junior
Championnats de France	2021 : 8e 2018 : 7e en 15-17 ans 2017 : Champion de France en 15-17 ans 2016 : Vice-champion de France en 15-17 ans 2015 : Champion de France en espoir 2014 : 9e en espoir 2013 : Champion de France avenir 2012 : Champion de France avenir

OBJECTIFS

Objectif sportif	Participer aux Jeux olympiques
Objectif professionnel	Devenir kinésithérapeute du sport

INFORMATIONS PERSONNELLES

Date de naissance	23/06/2001
Parcours professionnel	Etudiant
Langues parlées	Français, anglais et italien
Caractère	Perséverant
Loiris	Skate, ski, vélo et voyage

FICHE SPORTIVE

Club actuel	CISAG
Club d'origine	CISAG
Centre d'entraînement	Pôle France d'Antibes
Entraîneurs actuels	Guillaume Bourgeon
1ers entraîneurs	Florent et Stéphanie Dubost
Début gymnique	En 2005 à l'âge de 6 ans
Fréquence d'entraînement	11 heures par semaine
Points forts	Hauteur, esprit de compétition et constance
1ère compétition internationale majeure	Compétition mondiale par groupe d'âge à Sofia (BUL) en 2013