GYMNASTIQUE ARTISTIQUE

© Thomas Schreyer

ÉQUIPE DE FRANCE
MEMBRE DU COLLECTIF FRANCE DEPUIS 2012

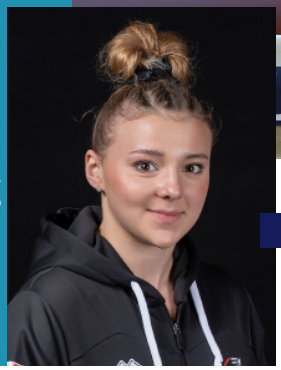

© Michel Le Photographe

LORETTE CHARPY

MÉDAILLÉE DE BRONZE MONDIAL PAR ÉQUIPE
VICE-CHAMPIONNE D'EUROPE PAR ÉQUIPE EN 2018
MÉDAILLÉE DE BRONZE EUROPÉENNE À LA POUTRE EN 2019 ET AUX BARRES EN 2022
VICE-CHAMPIONNE DU CONCOURS GÉNÉRAL DES JEUX EUROPÉENS 2019
VAINQUEUR DU MÉMORIAL ARTUR GANDER 2019

PALMARÈS

Championnats du monde	2023 : Médaillée de bronze par équipe et 9e aux barres 2019 : 5e par équipe 2018 : 5e par équipe et 16e au CG 2017 : 15e à la poutre
Championnats d'Europe	2022 : Médaillée de bronze aux barres et 6e par équipe 2019 : Médaillée de bronze à la poutre 2018 : Vice-championne par équipe et 6e aux barres 2016 : Médaillée de bronze aux barres, 4e à la poutre, 12e au général et 5e par équipe en junior
Jeux Méditerranéens	2022 : Médaillée d'argent par équipe
Championnats de France	2019 : Vice-championne de France au général, aux barres, à la poutre et au sol 2018 : Championne de France à la poutre, vice-championne au sol et médaillée de bronze au général 2017 : Championne de France aux barres, médaillée de bronze au sol, 4e à la poutre et 5e au général 2016 : Championne de France junior, vice-championne en barres et médaillée de bronze à la poutre et 8e au sol 2015 : Championne de France junior, médaillée de bronze aux barres et à la poutre 2014 : Médaillée de bronze en espoir 2013 : 6e en espoir 2012 : Championne de France avenir 2011 : 5e en avenir

OBJECTIFS

Objectifs sportifs	Participer aux championnats d'Europe et du monde et aux Jeux olympiques
Objectif professionnel	Devenir kinésithérapeute

INFORMATIONS PERSONNELLES

Date de naissance	03/12/2001
Lieu de naissance	Annonay (07)
Parcours professionnel	Étudiante
Langue parlée	Français, anglais et espagnol
Caractère	Persévérante, enjouée et têtue
Loisirs	Activités aquatiques, danse, peinture, cuisine...

FICHE SPORTIVE

Club actuel	Indépendante Stéphanoise
Club d'origine	Gymnase municipal Saint-Vallier (Drôme)
Centre d'entraînement	Pôle France Saint-Etienne
Entraîneurs actuels	Eric et Monique Hagard
Chorégraphe	Monique Hagard
1er entraîneur	Ma maman
Début gymnique	2003 à l'âge de 2 ans
Fréquence d'entraînement	Entre 27 et 30 heures par semaine
Points forts	Déterminée
Spécialités	Barres et poutre
1re compétition internationale majeure	Tournoi d'Arques en 2012